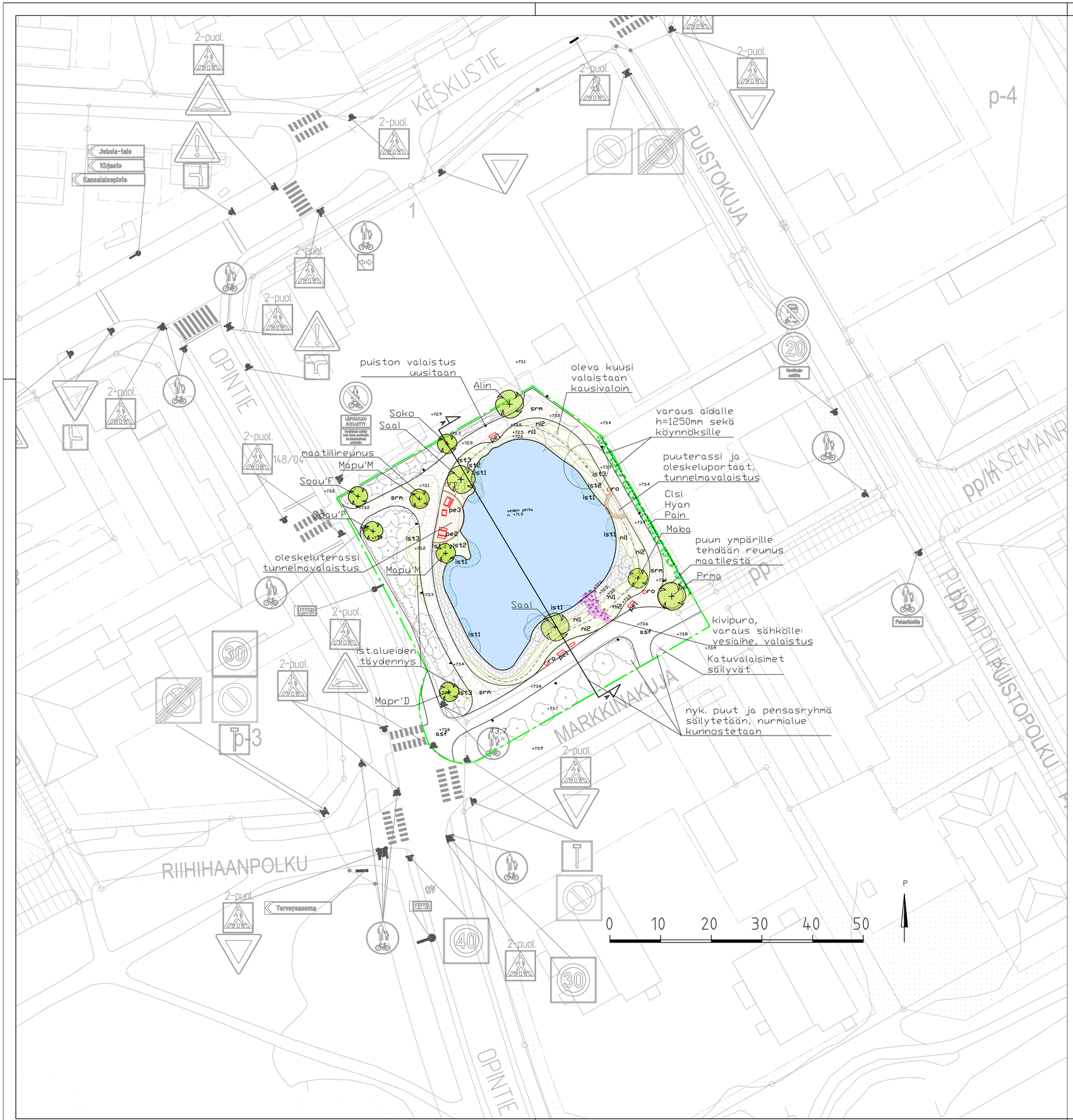

MERKKIENSELITYS

- suunnittelualueen raja
- asf — nykyinen asfaltti
- nykyinen kivikko, kunnostettava
- srm — uusi soramurske, väri punainen
- terassi — uusi puupintainen terassialue
- tilavaraus: pinna-aita ja istutettava köynnös (esim. 1250 Vepe Atlas)
- kivikkopuro, varaus veden pumppaamiselle
- maatiili, punainen, puun ist.alueen rajaus
- vesialue, vesistön kunnostus erillisen geosuun. mukaan
- +73.1 — nykyinen korko

KASVILLISUUS

- nykyinen havupuu
- nykyinen lehtipuu
- nykyinen lehtipensasistutus
- istutettava lehtipuu
- nil1 nil2 — niitty, hoitoluokka A3
- ist1 — uusi vesikasvillisuus
- ist2 ist3 — uusi perennaistutus

KALUSTEET

- pe1 — uusi penkki (esim. HAGS Rosenlund-sohva käsinojilla, RAL3011)
- pe2 — uusi penkki-pöytäryhmä (esim. HAGS Rosenlund, RAL3011)
- pe3 — uusi lepotuoli (esim. Nola: Kajen Solsoffa, RAL3011)
- ro — uusi jäteastia (esim. Lappset Kita 60/100L, RAL3011)
- uusi valaisin, sijainti viitteellinen (erillisen suunniteman mukaan) vanhat valaisimet poistetaan pl. Markkinakujan katuvalaisimet

VSU MAISEMA-ARKKITEHDIT OY

UUSIKATU 24 G 72, 90100 OULU
TÄHTITORNINKATU 22 E 97, 00140 HELSINKI

Tunn.	Muutos	Muuttaja	Päiväys

Koordinaattijärjestelmä: ETRS-GK25
Korkeusjärjestelmä: N2000

© Tuusulan kunta, kartta- ja paikkatieto/ 2019

Kylä: 405 Jokela
Tontti/R:nro:

Rakennustoimenpide: PUISTO

Rakennuskohteen nimi ja osoite: Apteekinlammen puisto, Markkinakuja - Opintie

Alustava nähtävillä olo: Tekn. ltk hyv. §
Virallinen nähtävillä olo: Tekn. ltk hyv. §

Piirustuslaji: RAKENNUSSUUNNITELMA

Piirustuksen sisältö: ASEMAPIIRUSTUS

Mittakaavat: 1:500

TUUSULAN KUNTA
Kunnallistekniikan suunnittelu

Pvm	Piirt.	Suunn.	Tark.
29.8.2023		MKo	MJä

Suunnittelija/Koulutus

Piir.nro: 2177-1